

**INSTITUCIÓN EDUCATIVA PRIVADA  
“ISAIAH BOWMAN SHANTS”**



**PLAN  
CURRICULAR**

**2023**

**“ELIGE SER EL MEJOR”**

*Isaiah  
Bowman*

Pata Pata  
(Frente a K  
RPC: 987 7

[www.isaiahbowman.com](http://www.isaiahbowman.com)  
f/ColegiolsaiahBowman

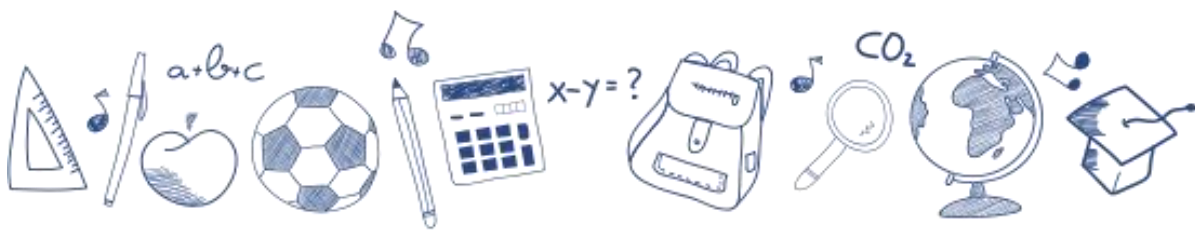

**I. DATOS GENERALES:**

**NOMBRE DE LA I. E** : ISAIAH BOWMAN

**DRE** : Cusco

**UGEL** : Cusco

**Dirección** : Pata Pata / San Jerónimo

**Código Modular** :

**Inicial** : 190053 - 0

**Primaria** : 1390061 - 0

**Secundaria** : 1390079 - 0

**Vigencia/Temporalidad** : 2020-2021-2022-2023

**Página web** : <https://isaiahbowman.com>

**Correo electrónico** : [isaiahbowman85@hotmail.com](mailto:isaiahbowman85@hotmail.com)

**Nro de Celular** : 915153920

COLEGIO  
**Isaiah  
Bowman**  
*Elige ser el mejor...!*

Pata Pata s/n San Jerónimo  
(Frente a K'ayra)  
RPC: 987 793538

[www.isaiahbowman.com](http://www.isaiahbowman.com)  
f/ColegiolsaiahBowman

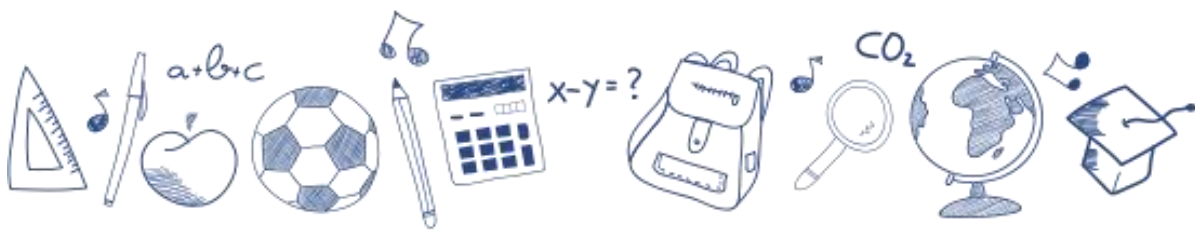

## 1.1. MISIÓN

Somos una institución educativa de gestión privada, que proporciona a los estudiantes una formación integral sin discriminación, promoviendo en ellos el liderazgo para asumir con responsabilidad sus derechos y deberes, para consolidar su proyecto de vida basado en valores y capacidades de emprendimiento para aportar al desarrollo local, regional y nacional.

## 1.2. VISIÓN

Al 2023 la I.E.P. "Isaiah Bowman Shants" se consolida como una de las instituciones más representativas de nuestra región, brindando una educación de calidad e inclusiva y formando alumnos con actitudes de liderazgo que asumen con reflexión sus derechos y deberes, conscientes de la necesidad de seguir aprendiendo para afrontar el mundo competitivo en los ámbitos académicos y laboral, fortalecidos en valores, comprometidos con su proyecto de vida, con el medio ambiente y con su realidad local y regional. Nuestra Institución Educativa se caracteriza por el espíritu de unión y compromiso que permiten la convivencia de calidad. Contamos con docentes capacitados en temas pedagógicos y éticos que desarrollan estrategias de enseñanza-aprendizaje de acuerdo a los avances educativos, científicos y tecnológicos, con una infraestructura moderna y segura; con padres y madres de familia consientes y comprometidos con la tarea educativa.

**1.3 LEMA:** ¡Elige ser el mejor!

## 1.4 BREVE RESEÑA HISTÓRICA DE LA INSTITUCIÓN EDUCATIVA:

Por la necesidad de contar con una Institución Educativa, debido al crecimiento de la población infantil y juvenil y las condiciones de superar algunas deficiencias en la atención del servicio educativo, se crea la Institución Educativa "Isaiah Bowman Shants" a iniciativa de los esposos Dr. Roger Diómedes Solís Villafuerte y Lic. Georgina Barrios de Solís. Con el propósito de prestar un servicio educativo acorde con las nuevas tendencias educativas, considerando en todo

COLEGIO  
**Isaiah  
Bowman**  
*Elige ser el mejor...!*

Pata Pata s/n San Jerónimo  
(Frente a K'ayra)  
RPC: 987 793538

[www.isaiahbowman.com](http://www.isaiahbowman.com)  
f/ColegiolsaiahBowman

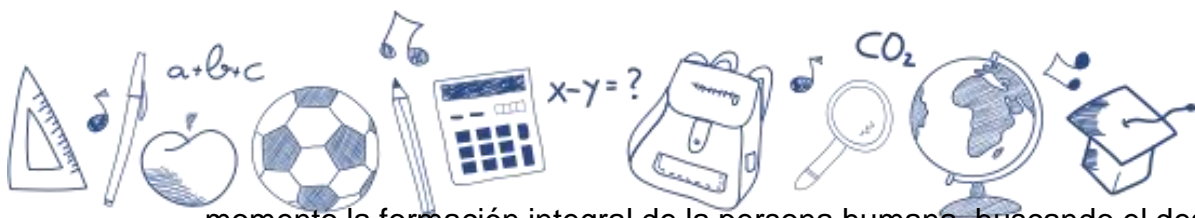

momento la formación integral de la persona humana, buscando el desarrollo de las capacidades personales, sin dejar de considerar el papel importante que desempeña la familia en la tarea educativa.

La institución educativa cuenta con aulas de construcción de material noble que contribuye a brindar un servicio adecuado en aras de mejorar la calidad educativa.

En la actualidad contamos con 14 secciones, que se atiende al Nivel Inicial con (3) con Primaria (6) y Secundaria con (5) secciones

La Institución Educativa brinda los siguientes servicios de apoyo al estudiante como: Servicios de Tutoría y Orientación escolar a cargo de profesores tutores, servicio de Orientación Vocacional y Profesional, mediante charlas de información sobre la naturaleza de las diferentes ocupaciones o profesiones existentes en el país a los alumnos de cuarto y quinto de secundaria, por destacados profesionales. Se desarrolla la Escuela de Padres, mediante charlas que los enriquecen, para un mejor trato y comunicación con sus hijos; también los alumnos participan en la Gestión de la Institución Educativa a través del convenio con la DEMUNA del distrito de San Jerónimo y el Comité de Defensoría del Niño y del Adolescente, donde se trata problemas diversos, solucionando o de ser el caso derivado a las autoridades competentes. Así mismo se integra el CONEI, como Órgano de Participación, Concertación y Vigilancia de la Institución Educativa.

Contamos con el Gabinete de Educación Física para Recreación y Deporte.

Nuestra Institución Educativa ha participado en varias actividades Cívico Patrióticas y Culturales, obteniéndose varios premios dentro del Distrito y en otros ámbitos. Así mismo participa en muchos otros concursos y de igual manera en los campeonatos deportivos en las disciplinas de vóley, balonmano y fútbol de Primaria y Secundaria, ocupando destacadas posiciones en dichas competencias.

COLEGIO  
**Isaiah  
Bowman**  
*Elige ser el mejor...!*

Pata Pata s/n San Jerónimo  
(Frente a K'ayra)  
RPC: 987 793538

[www.isaiahbowman.com](http://www.isaiahbowman.com)  
f/ColegiolsaiahBowman

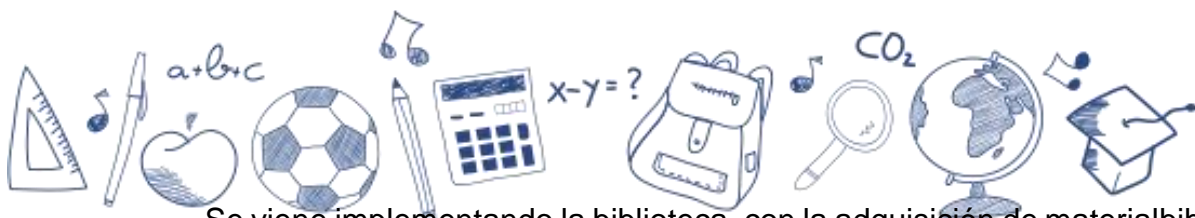

Se viene implementando la biblioteca, con la adquisición de material bibliográfico.

Hace varios años se cuenta con material multimedia, gracias a la gestión de la Administración, en los últimos años, nuestros alumnos disfrutaron de un local amplio con cancha de gras sintético, losa deportiva para básquet, auditorio y aulas pedagógicas, así mismo contamos con el techado de policarbonato de nuestra cancha de vóley; en un lugar totalmente ecológico, lejos del bullicio y la contaminación ambiental.

Contamos con una excelente plana docente, con años de experiencia y vocación de servicio dedicados a transmitir sus conocimientos y a brindar una formación integral a nuestros niños y jóvenes Bowmanianos.

### **1.5 METODOLOGÍA Y FILOSOFÍA DE NUESTRO COLEGIO**

Llevamos 36 años de experiencia y éxito con la enseñanza tradicional fundada en las escuelas griegas y filósofos como Sócrates, Platón y Aristóteles, en una simbiosis con los principios pedagógicos del educador Montessori más la educación integral actual que busca la práctica del deporte, la interacción y respeto por la naturaleza y las artes en un ambiente ecológico sano propicio para el estudio y reflexión, para que nuestros alumnos afronten con éxito el reto que les aguarda este siglo XXI.

#### **COMUNICACIÓN:**

Motivamos y fomentamos la lectura por parte de nuestros alumnos, con ello buscamos desarrollar habilidades sociales y sensibilidad, mediante la práctica de la lectura, el teatro y poesía. Hacemos que nuestros alumnos desarrollen sus capacidades intelectuales, artísticas, oratoria y tengan un desenvolvimiento social natural, adecuado eficaz y elocuente frente al público.

#### **TEATRO Y POESIA:**

Es parte del trabajo en el curso de comunicación y se enlaza con el plan lector, no solo nuestros alumnos leen, si no llevan a la práctica y/o escenificación del plan lector, de tal manera que el aprendizaje es integral.

COLEGIO  
*Isaiah  
Bowman*  
*Elige ser el mejor...!*

Pata Pata s/n San Jerónimo  
(Frente a K'ayra)  
RPC: 987 793538

[www.isaiahbowman.com](http://www.isaiahbowman.com)  
f/ColegiolsaiahBowman

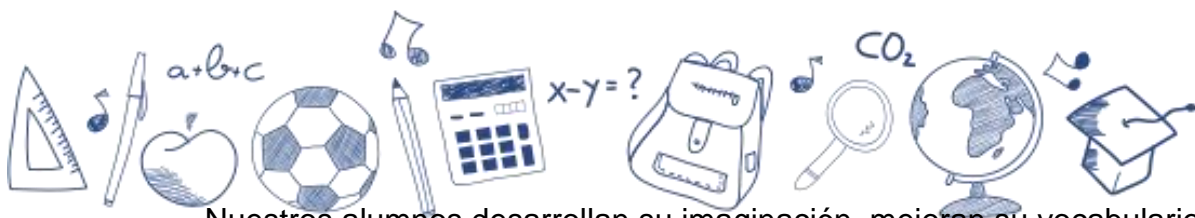

Nuestros alumnos desarrollan su imaginación, mejoran su vocabulario y su capacidad de comunicación, sus habilidades histriónicas, motrices, expresivas.

- CONCURSO DE DELETREO: mediante esta herramienta tenemos como objetivo la pronunciación correcta de nuestro idioma e incrementar el vocabulario de nuestros niños haciendo que su lenguaje sea fluido y con muchos recursos

### **MATEMATICA:**

Evaluaciones semanales con calificación y entrega de los resultados cada semana mediante elaboración de pruebas IBM.

- Concurso de matemáticas en primaria y secundaria.
- Preparamos a nuestros alumnos para que ingresen a la universidad

### **HISTORIA Y GEOGRAFIA:**

Conocemos la historia mediante explicaciones vivenciales y las clases se llevan a cabo en nuestra aula temática que cuenta con mapas, globos terráqueos, medios audiovisuales, internet y telescopio

### **CIENCIA Y TECNOLOGIA:**

Nuestros alumnos no solo hacen teoría, pues en contacto con la naturaleza, tienen a su disposición los jardines y áreas verdes del colegio donde plantan y cuidan sus flores, aprenden el nombre científico y común de las mismas y llevan a la práctica lo aprendido en el aula y crecen sin estrés.

- Contamos con laboratorio con 20 microscopios y equipos para química y física.

### **EDUCACION FISICA:**

Practicamos el deporte sin ninguna restricción y lo complementamos con los talleres deportivos.

- Para ello contamos con una excelente infraestructura que permite a nuestros alumnos hacer deporte sin ninguna restricción, nuestros alumnos desarrollan una fortaleza física y habilidades motoras y de coordinación, que buscan darle

COLEGIO  
**Isaiah  
Bowman**  
*Elige ser el mejor...!*

Pata Pata s/n San Jerónimo  
(Frente a K'ayra)  
RPC: 987 793538

[www.isaiahbowman.com](http://www.isaiahbowman.com)  
f/ColegiolsaiahBowman

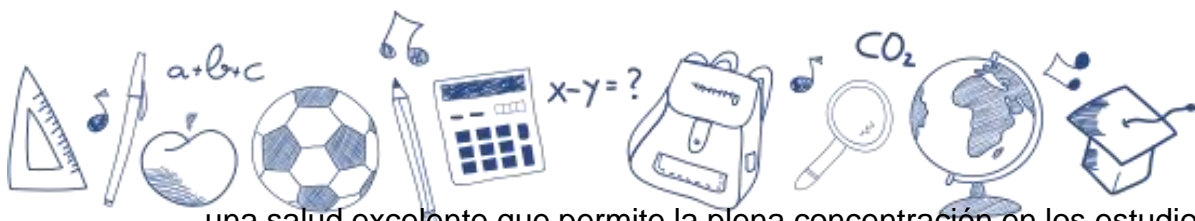

una salud excelente que permite la plena concentración en los estudios. No olvidar que un buen deportista sano y fuerte es un ser con mayores posibilidades de desarrollarse en el aspecto intelectual.

### **INGLES:**

La edad escolar es el mejor momento para aprender idiomas

- El inglés es una herramienta universal y mas hoy, que se ha generalizado el uso de las redes sociales, aplicativos virtuales mediante el internet.

La herramienta para estar a la vanguardia de la educación y de las oportunidades laborales, hacen que hoy, más que nunca, el manejo del inglés sea indispensable.

Por eso impartimos el inglés 04 horas semanales en el nivel primario y tres horas en 1º y 2º secundaria y 2 horas 3º, 4º y 5º de Secundaria.

### **FOMENTAMOS LAS EXPRESIONES CORPORALES ARTISTICAS Y EL BUEN GUSTO POR LA MUSICA**

Escuchando músicos consagrados a nivel mundial como Beethoven, Mozart, Tchaikovsky, Brahms, etc.

- Buscamos el desarrollo psicomotriz, salud física y mental y que nuestros alumnos sean sensibles y puedan valorar el arte, el cuidado del cuerpo y la belleza de la música clásica.

### **ARTE:**

Buscamos despertar el buen gusto en nuestros alumnos, la sensibilidad y la cultura mediante la práctica del folklore de la costa, los andes y la selva.

- El conocimiento de colores primarios, secundarios, manualidades, técnicas de dibujo, origami, exposiciones artísticas.

COLEGIO  
**Isaiah  
Bowman**  
*Elige ser el mejor...!*

Pata Pata s/n San Jerónimo  
(Frente a K'ayra)  
RPC: 987 793538

[www.isaiahbowman.com](http://www.isaiahbowman.com)  
f/ColegioIsaiahBowman

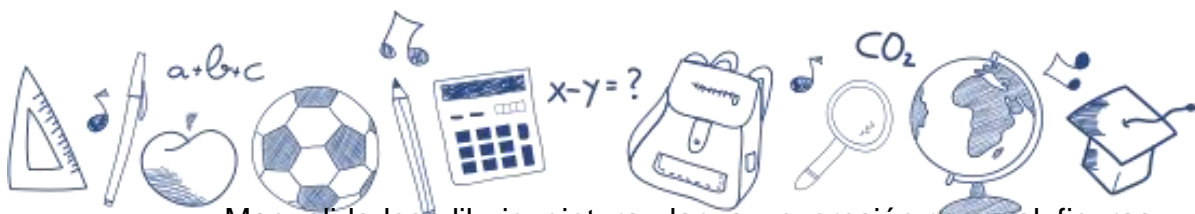

- Manualidades, dibujo, pintura, danza y expresión corporal, figuras geométricas, artes visuales.

Señor padre de familia, nuestra misión es que el aprendizaje se dé su hijo sea en un ambiente de felicidad.

## II. PLAN DE DESARROLLO DE COMPETENCIAS

### Nivel Primaria

AREAS Y COMPETENCIAS	
AREA	COMPETENCIAS
Personal social	1. Construye su identidad.
	2. Convive y participa democráticamente en la búsqueda del bien común.
	3. Construye interpretaciones históricas.
	4. Gestiona responsablemente el espacio y el ambiente.
	5. Gestiona responsablemente los recursos económicos.
Educación física	6. Se desenvuelve de manera autónoma a través de motricidad.
	7. Asume su vida saludable.
	8. Interactúa a través de sus habilidades sociomotrices.
Comunicación	9. Se comunica oralmente en su lengua materna.
	10. Lee diversos textos en su lengua materna.
	11. Escribe diversos textos en su lengua materna.
Arte y cultura	12. Aprecia de manera crítica manifestaciones artístico - culturales.
	13. Crea proyectos desde los lenguajes artísticos.
Inglés como lengua extranjera	14. Se comunica oralmente en inglés como lengua extranjera.
	15. Lee diversos textos en inglés como lengua extranjera.
	16. Escribe diversos textos en inglés como lengua extranjera.
Matemática	17. Resuelve problemas de cantidad.
	18. Resuelve problemas de regularidad, equivalencia y cambio.
	19. Resuelve problemas de forma, movimiento y localización.
	20. Resuelve problemas de gestión de datos e incertidumbre.
Ciencia y tecnología	21. Indaga mediante métodos científicos para construir sus conocimientos.
	22. Explica el mundo físico basándose en conocimiento sobre seres vivos, materia y energía, biodiversidad, tierra y universo.
	23. Diseña y construye soluciones tecnológicas para resolver problemas de su entorno.
Educación religiosa	24. Construye su identidad como persona humana, amada por Dios, Digna, libre y trascendente, comprendiendo la doctrina de su propia religión, abierto al diálogo con las que le son cercanas.
	25. Asume su experiencia del encuentro personal y comunitario con Dios en su proyecto de vida en coherencia con su creencia religiosa.
Computación	26. Se desenvuelve en entornos virtuales generados por las TIC.

COLEGIO  
**Isaiah  
Bowman**  
*Elige ser el mejor...!*

Pata Pata s/n San Jerónimo  
(Frente a K'ayra)  
RPC: 987 793538

[www.isaiahbowman.com](http://www.isaiahbowman.com)  
f/ColegioIsaiahBowman



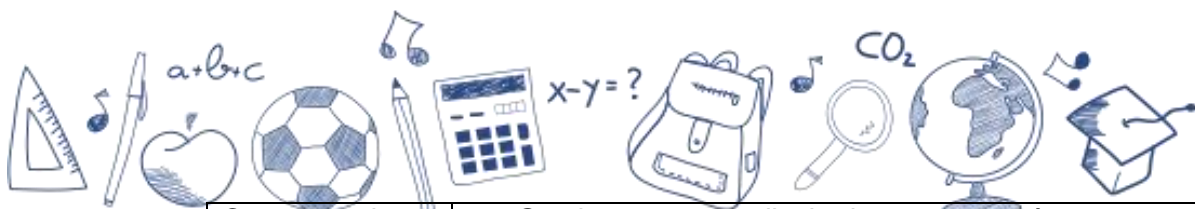

Competencia transversal	27. Gestiona su aprendizaje de manera autónoma.
-------------------------	-------------------------------------------------

\* Sujeto a modificaciones emitidas por el Ministerio de Educación.

## Nivel Secundaria

AREAS Y COMPETENCIAS	
ÁREA	COMPETENCIAS
Desarrollo personal, ciudadanía y cívica	1. Construye su identidad.
	2. Convive y participa democráticamente en la búsqueda del bien común.
Ciencias Sociales	3. Construye interpretaciones históricas.
	4. Gestiona responsablemente el espacio y el ambiente.
	5. Gestiona responsablemente los recursos económicos.
Educación para el Trabajo	6. Gestiona proyectos de emprendimiento económico social.
Educación Física	7. Se desenvuelve de manera autónoma a través de motricidad.
	8. Asume su vida saludable.
	9. Interactúa a través de sus habilidades sociomotrices.
Comunicación	10. Se comunica oralmente en su lengua materna.
	11. Lee diversos textos en su lengua materna.
	12. Escribe diversos textos en su lengua materna.
Arte y Cultura	13. Aprecia de manera crítica manifestaciones artístico-culturales.
	14. Crea proyectos desde los lenguajes artísticos.
Inglés como lengua extranjera	15. Se comunica oralmente en inglés como lengua extranjera.
	16. Lee diversos textos en inglés como lengua extranjera.
	17. Escribe diversos textos en inglés como lengua extranjera.
Matemática	18. Resuelve problemas de cantidad.
	19. Resuelve problemas de regularidad, equivalencia y cambio.
	20. Resuelve problemas de forma, movimiento y localización.
	21. Resuelve problemas de gestión de datos e incertidumbre.
Ciencia y Tecnología	22. Indaga mediante métodos científicos para construir sus conocimientos.
	23. Explica el mundo físico basándose en conocimiento

COLEGIO  
**Isaiah Bowman**  
*Elige ser el mejor...!*

Pata Pata s/n San Jerónimo  
 (Frente a K'ayra)  
 RPC: 987 793538

www.isaiahbowman.com  
 f/ColegiolsaiahBowman

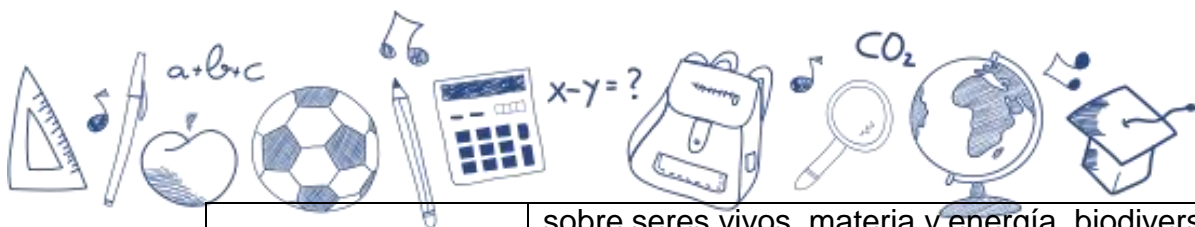

	sobre seres vivos, materia y energía, biodiversidad, tierra y universo.
	24. Diseña y construye soluciones tecnológicas para resolver problemas de su entorno.
Educación Religiosa	25. Construye su identidad como persona humana, amada por Dios, Digna, libre y trascendente, comprendiendo la doctrina de su propia religión, abierto al diálogo con las que le son cercanas.
	26. Asume su experiencia del encuentro personal y comunitario con Dios en su proyecto de vida en coherencia con su creencia religiosa.
Quechua	27. se comunica oralmente en su lengua materna
	28. lee diversos tipos de textos escritos en su lengua materna
	29. escribe diversos tipos de textos en su lengua materna
Competencia Transversal	30. Gestiona su aprendizaje de manera autónoma.
	40. Se desenvuelve en entornos virtuales generados por las TIC.

\* Sujeto a modificaciones emitidas por el Ministerio de Educación.

### III. SISTEMA DE EVALUACION

De conformidad a lo dispuesto en la R.V. N° 094-2020 la evaluación de nuestros estudiantes será un proceso permanente y sistemático con el objetivo de analizar y recopilar el logro de los procesos de aprendizaje y los niveles de avance en el desarrollo de las competencias.

Las evaluaciones a aplicarse a nuestros estudiantes en el proceso educativo del año escolar 2022 son:

**EVALUACION DIAGNOSTICA.** - Esto nos permite conocer los logros obtenidos durante el proceso educativo y lo que falta desarrollar las competencias del año escolar 2021, para luego tomar acciones de nivelación y retroalimentación.

**EVALUACION FORMATIVA, INTEGRAL Y CONTINUA.** - El objetivo es conocer de muy cerca los avances y logro en el desarrollo de las competencias.

**EVALUACION SUMATIVA O CERTIFICADORA.** – Su propósito es el cálculo sobre lo que va aprendiendo, la confrontación entre el aprendizaje esperado y lo que alcanza el estudiante, la búsqueda de mecanismos y estrategias para avanzar hacia los aprendizajes esperados.

Como resultado de este proceso nuestros estudiantes obtendrán los siguientes niveles de logro en los tres niveles: Inicial, Primaria y Secundaria como se aprecia en cuadro siguiente:

NIVELES DE LOGRO	
ESCALA	DESCRIPCION

COLEGIO  
**Isaiah  
Bowman**  
*Elige ser el mejor...!*

Pata Pata s/n San Jerónimo  
(Frente a K'ayra)  
RPC: 987 793538

www.isaiahbowman.com  
f/ColegiolsaiahBowman

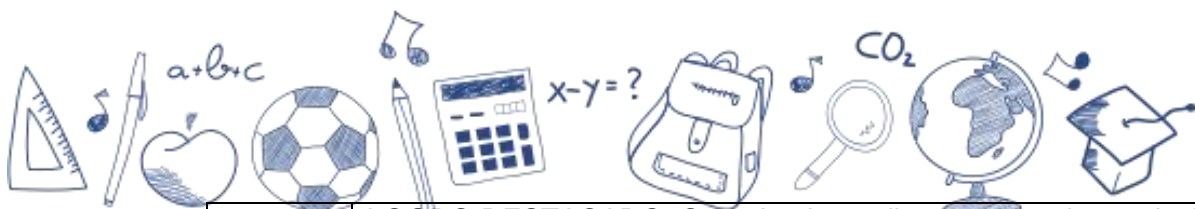

AD	LOGRO DESTACADO: Cuando el estudiante evidencia un nivel superior a lo esperado respecto a la competencia, esto quiere decir que demuestra aprendizajes que van más allá de lo esperado.
A	LOGRO ESPERADO: Cuando el estudiante evidencia el nivel esperado respecto a la competencia, demostrando manejo satisfactorio en todas las tareas propuestas y en el tiempo programado.
B	EN PROCESO: Cuando el estudiante próximo o cerca al nivel esperado respecto a la competencia, para lo cual requiere acompañamiento durante un tiempo razonable para lograrlo.
C	EN INICIO: Cuando el estudiante muestra un progreso mínimo en una competencia de acuerdo al nivel esperado. Evidencia con frecuencia dificultades en el desarrollo de las tareas, por lo que necesita mayor tiempo de acompañamiento e intervención del docente.

#### IV. CONTROL DE ASISTENCIA

La asistencia de nuestros estudiantes es controlada en su agenda escolar por cada tutor de cada grado al inicio de nuestro horario de labores educativas las mismas que presentan al día siguiente firmado por el padre de familia y/o apoderado, esto se ejecuta en las clases presenciales.

La Institución Educativa Isaiah Bowman al margen de la educación a distancia implementada por el periodo de emergencia sanitaria por el COVID-19, implemento en el sistema de la enseñanza el uso de una plataforma educativa web el sistema "CHAMILLO", que nos permite subir los archivos utilizados en las sesiones de clase, programar evaluaciones que se pueden resolver en la misma web, registrar la asistencia diaria de los estudiantes, entre otros.

Para el presente año 2022 la I.E planea implementar este mismo sistema para el desarrollo del año lectivo 2022, a cargo de cada docente responsable de la sección y/o docente de área

#### V. CUADRO DE DISTRIBUCIÓN DE HORAS PEDAGÓGICAS.

PLAN DE ESTUDIOS PRIMARIA 2022						
ÁREAS CURRICULARES	GRADOS					
	1º	2º	3º	4º	5º	6º
Comunicación	5	5	4	4	4	4
Matemática	5	5	4	4	4	4
Personal Social	3	3	4	4	4	4
Ciencia y Tecnología	3	3	4	4	4	4
Educación Religiosa	1	1	1	1	1	1
Tutoría y Educación Educativa	2	2	2	2	2	2
Inglés	2	2	3	3	3	3
Arte y Cultura	3	3	3	3	3	3
Educación Física	3	3	3	3	3	3
Computación	3	3	2	2	2	2
<b>TOTAL DE HORAS</b>	<b>30</b>	<b>30</b>	<b>30</b>	<b>30</b>	<b>30</b>	<b>30</b>

COLEGIO  
**Isaiah  
 Bowman**  
*Elige ser el mejor...!*

Pata Pata s/n San Jerónimo  
 (Frente a K'ayra)  
 RPC: 987 793538

www.isaiahbowman.com  
 f/ColegioIsaiahBowman

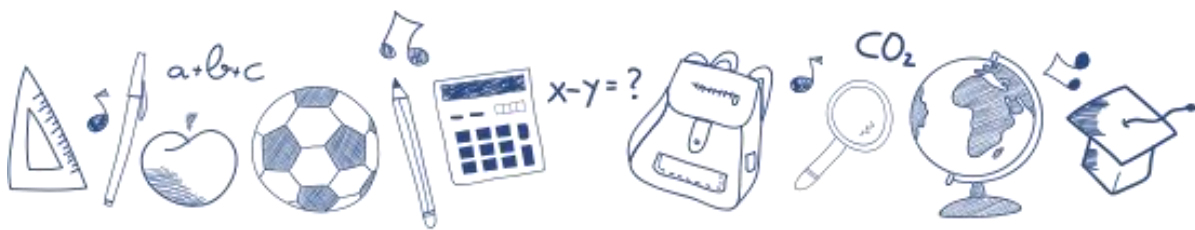

PLAN DE ESTUDIOS SECUNDARIA 2022					
ÁREAS CURRICULARES	GRADOS				
	1º	2º	3º	4º	5º
Matemática	4	4	4	4	4
Comunicación	4	4	4	4	4
Inglés	3	3	3	3	3
Arte y Cultura	3	3	3	3	3
Ciencias Sociales	3	3	3	3	3
Desarrollo Personal, Ciudadana y Cívica	3	3	3	3	3
Educación Física	3	3	3	3	3
Educación Religiosa	2	2	2	2	2
Ciencia y Tecnología	4	4	4	4	4
Tutoría y Orientación Educativa	2	2	2	2	2
Educación para el Trabajo (Computación)	2	2	2	2	2
Quechua	2	2	2	2	2
<b>TOTAL DE HORAS</b>	<b>35</b>	<b>35</b>	<b>35</b>	<b>35</b>	<b>35</b>

## VI. CALENDARIZACIÓN ESCOLAR 2022

### Primaria

TRIMESTRE	FECHAS	
<b>I T</b> (2 de marzo al 14 de junio)	<b>EVALUACIONES</b>	<b>1ro al 10 de junio</b>
<b>II T</b> (15 de junio al 09 de setiembre)	<b>EVALUACIONES</b>	<b>01 de setiembre al 8 de setiembre</b>
<b>VACACIONES</b>	<b>LUNES 26 DE JULIO AL VIERNES 8 DE AGOSTO</b> <b>LUNES 31 DE OCTUBRE AL VIERNES 4 DE NOVIEMBRE</b>	
<b>III T</b> (12 de setiembre al 22 de diciembre)	<b>EVALUACIONES</b>	<b>7 de diciembre al 16 de diciembre</b>

COLEGIO  
**Isaiah Bowman**  
*Elige ser el mejor...!*

Pata Pata s/n San Jerónimo  
(Frente a K'ayra)  
RPC: 987 793538

[www.isaiahbowman.com](http://www.isaiahbowman.com)  
f/ColegiolsaiahBowman



## CALENDARIZACIÓN ANUAL 2022 SECUNDARIA

BIMESTRE	FECHAS	
<b>I B</b> (02 de marzo al 13 de mayo)	<b>EVALUACIONES</b>	<b>04 de mayo al 13 de mayo</b>
<b>II B</b> (16 de mayo al 26 de julio)	<b>EVALUACIONES</b>	<b>15 Julio al 25 de julio</b>
<b>VACACIONES</b>	<b>LUNES 26 DE JULIO AL VIERNES 8 DE AGOSTO LUNES 31 DE OCTUBRE AL VIERNES 4 DE NOVIEMBRE</b>	
<b>III B</b> (8 de agosto al 14 de octubre)	<b>EVALUACIONES</b>	<b>04 de octubre al 14 de octubre</b>
<b>IV B</b> (17 de octubre al 22 de diciembre)	<b>EVALUACIONES</b>	<b>6 al 16 de diciembre 19 y 20/12 rezagados</b>

### VII. HORARIO DE CLASES

Modalidad presencial: NIVEL	HORA DE INGRESO	HORA DE SALIDA
PRIMARIA	8:00 a.m.	1:45 p.m. Lunes a Viernes
SECUNDARIA	8:00 a.m.	2:30 p.m. Lunes a Viernes

### VIII. SERVICIOS DE APOYO.

#### TUTORIA

Es ejercido por un(a) docente designado como responsable de una sección para orientar y guiar la formación integral de sus alumnos de acuerdo a nuestra pedagogía, a fin de lograr las metas, la misión y visión de la institución.

#### PSICOLOGO

Asi mismo contamos con un profesional de Psicología quien se encarga de orientar, dar apoyo profesional en el aspecto psicológico.

COLEGIO  
**Isaiah  
Bowman**  
*Elige ser el mejor...!*

Pata Pata s/n San Jerónimo  
(Frente a K'ayra)  
RPC: 987 793538

[www.isaiahbowman.com](http://www.isaiahbowman.com)  
f/ColegiolsaiahBowman